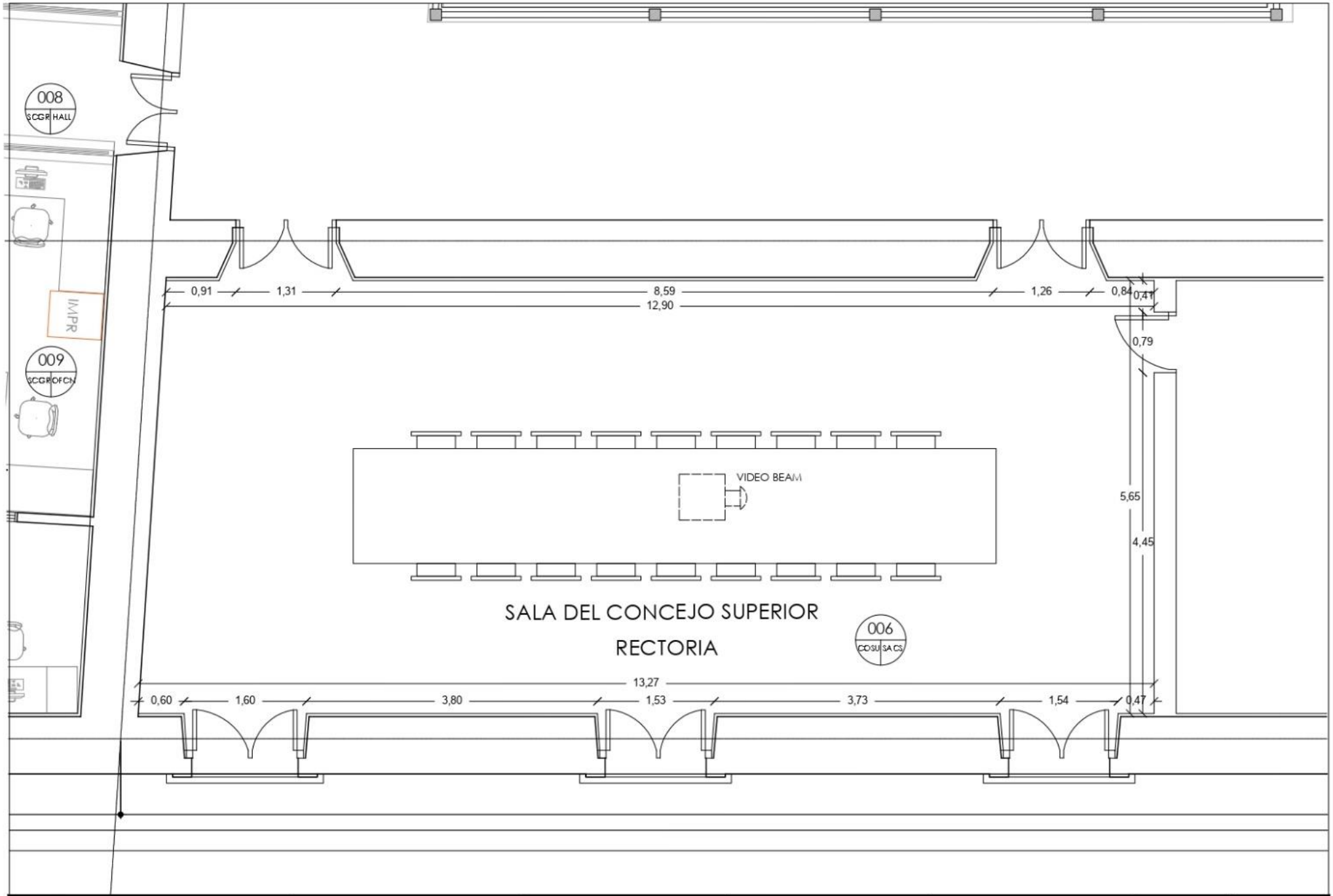
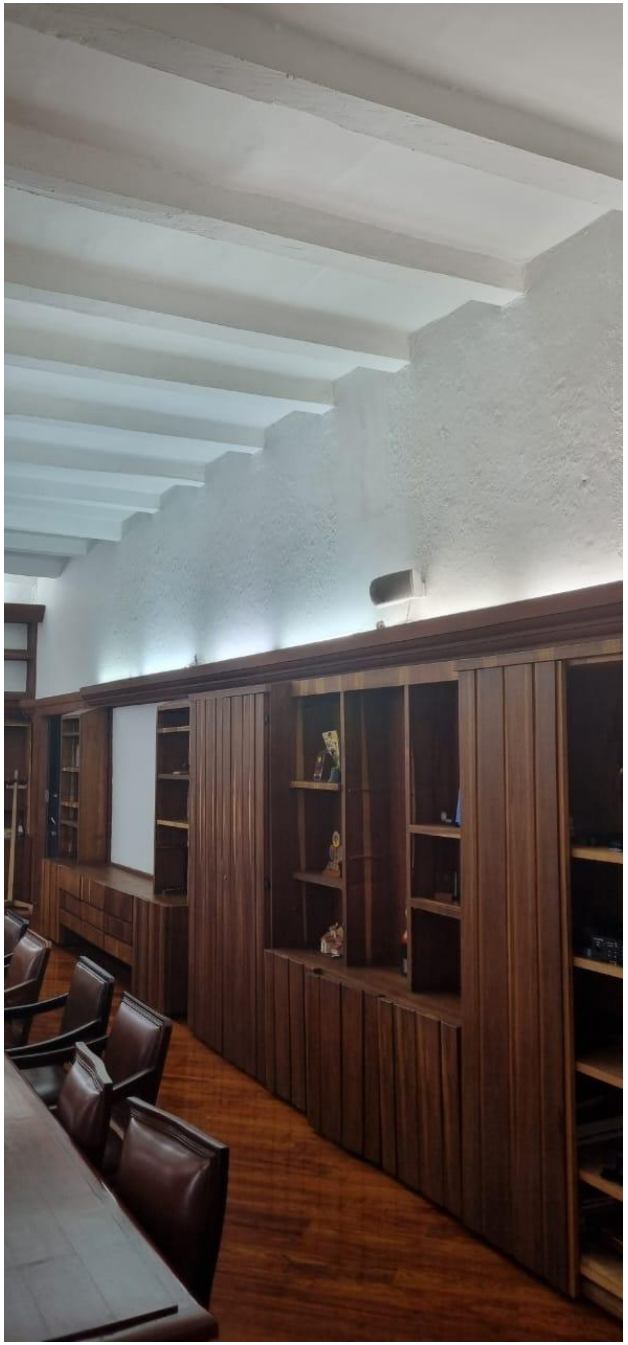
Universidad del Cauca	DEPENDENCIA OFICINA DE PLANEACION Y DESARROLLO INSTITUCIONAL	PROYECTO SALON DE LOS CONSEJOS - RECTORIA	CONTENIDO PLANTA ARQUITECTONICA SEGUNDO PISO EDIFICIO S1 : CLAUSTRO DESANTO DOMINGO - ADMINSTRACION CENTRAL	DISEÑÓ MELISSA SARRIA	APROBÓ	ESCALA 1:50 FECHA 04/10/2024	PLANCHA No. 01 DE 01